SCUOLA DELL'INFANZIA PARITARIA MARY POPPINS SOCIETA' COOPERATIVA SOCIALE - ORGANIGRAMMA

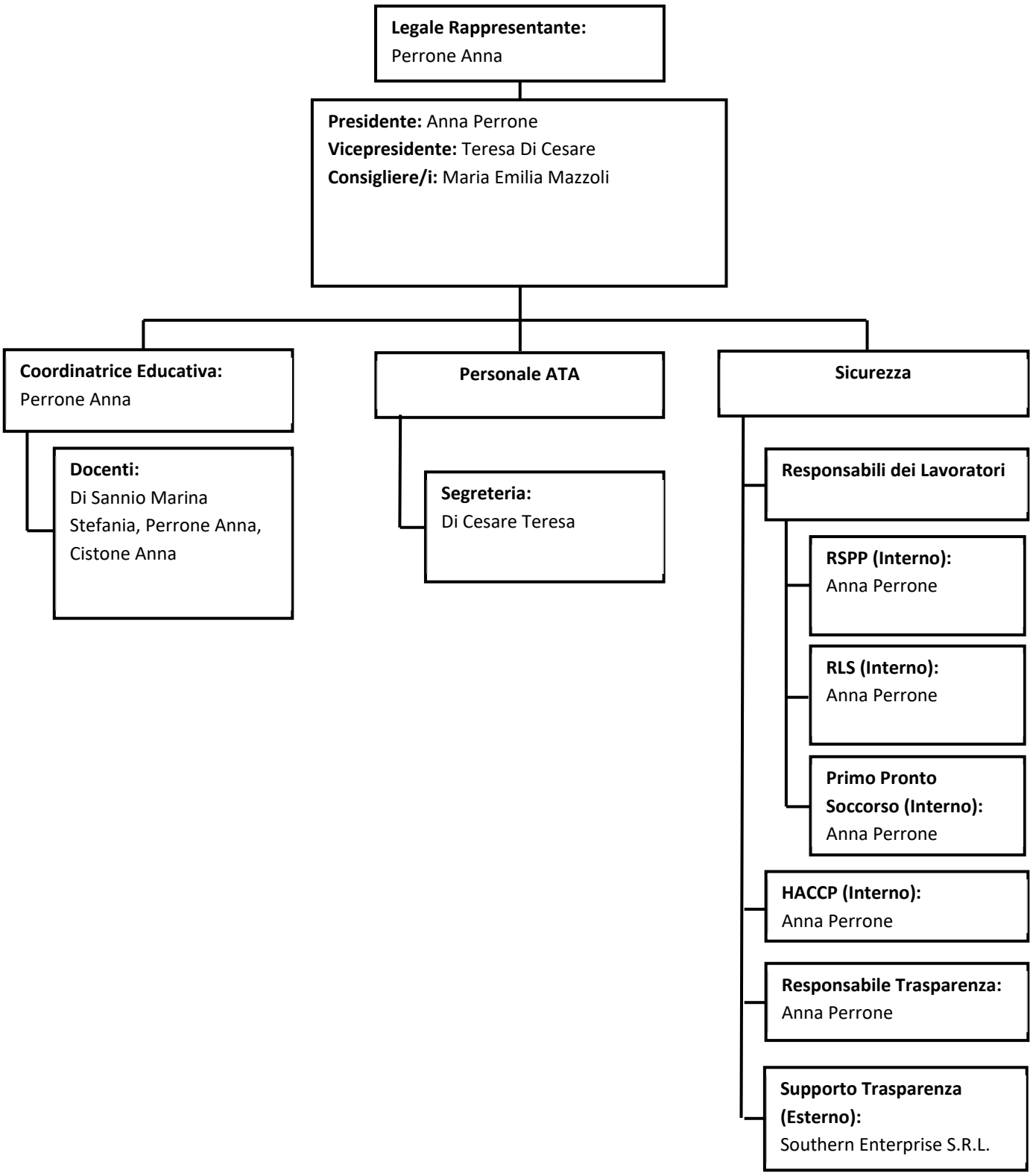

SCUOLA DELL'INFANZIA PARITARIA MARY POPPINS SOCIETA' COOPERATIVA SOCIALE
C. F. 03187000710/ P. IVA 03187000710
CODICE MECC.: FG1A12700B
marypoppinstorremaggiore.it

INDIRIZZO: VIA LOUIS BRAILLE, 2 TORREMAGGIORE 71017 FG
MAIL: MARYPOPPINS@SCUOLEDINFANZIA.IT - MARYPOPPINSPERRONE@LIBERO.IT
PEC: MARYPOPPINS@PEC.IT
TEL: 366.72.57.542